



z pověření SLČR pořádá SKI KLUB Jablonec nad Nisou

Mistrovství České republiky staršího žactva v běhu na lyžích pro rok 2012 s mezinárodní účastí

Výsledková listina

Jablonec nad Nisou

Soutěžní výbor

Datum závodu **18.2.2012**
Start: 10:00:30
Konec: 11:29:05

Technický delegát: Jiří Vašíček
Asistent T.D.: Lubomír Buchta
Ředitel závodu: Petr Skalický
Zástupce STK: Iveta Roubíčková



Žákyně starší 1999 3 km klasicky Start: 10:00:30 Konec: 10:26:26	Informace o trati Čís. homologace: 1/2006 HD: 31 m Kola: 1 x 3 km MC: 23 m Nejvyšší bod: 621 m TC: 110 m Nejnižší bod: 590 m	Počasí: zataženo
---	--	-----------------------------

Poř. Číslo	Jméno	Reg.	Roč.	Klub	Čas	Ztráta
------------	-------	------	------	------	-----	--------

Mistrem České republiky pro rok 2012 se stává RYSULOVÁ Eliška, ČKS SKI Jilemnice

1.	31	RYSULOVÁ Eliška	5119	1999	SKIJ	ČKS SKI Jilemnice	10:52.0	
2.	29	VOTOČKOVÁ Pavlína	5481	1999	SKIJ	ČKS SKI Jilemnice	11:02.6	10.6
3.	28	JAKOUBKOVÁ Tereza	5946	1999	TRUT	Olfín Car - Vella Trutnov	11:25.3	33.3
4.	30	SUCHÁ Petra	5427	1999	SOSK	TJ Sokol Skuhrov	11:26.9	34.9
5.	27	RAMPÍROVÁ Julie	4585	1999	TJFR	TJ Frenštát pod Radhoštěm	11:33.9	41.9
6.	23	BARTOŠOVÁ Jana	5815	1999	JBCN	SKI klub Jablonec n.N.	11:36.4	44.4
7.	22	MARXOVÁ Pavlína	5818	1999	JBCN	SKI klub Jablonec n.N.	11:53.6	1:01.6
8.	24	TEPLÁ Eliška	4534	1999	MASV	MARS Svratka	12:00.9	1:08.9
9.	20	WAŇKOVÁ Martina	6139	1999	SPVR	TJ Spartak Vrchlabí	12:09.9	1:17.9
10.	21	HÁKOVÁ Kateřina	6126	1999	SPVR	TJ Spartak Vrchlabí	12:11.9	1:19.9
11.	25	WROBLEWSKA Anna	5233	1999	SKIM	SKI Mosty	12:18.8	1:26.8
12.	14	JABLUNKOVÁ Romana	4842	1999	SETA	SEBA Tanvald	12:21.3	1:29.3
13.	26	HOLÍKOVÁ Zuzana	5176	1999	SKSK	SKI Skuhrov nad Bělou	12:23.8	1:31.8
14.	19	WILLMANNOVÁ Michaela	4984	1999	SKSV	SKI klub Šumava	12:33.3	1:41.3
15.	4	SMAŽÍKOVÁ Petra	5924	1999	SKSK	SKI Skuhrov nad Bělou	12:34.7	1:42.7
16.	17	SMETANOVÁ Barbora	4735	1999	JBCN	SKI klub Jablonec n.N.	12:35.3	1:43.3
17.	2	NÉTKOVÁ Barbora	4864	1999	LOTE	Lokomotiva Teplice	12:36.6	1:44.6
18.	15	KRUPOVÁ Lucie	6154	1999	TJRO	TJ Rožnov pod Radhoštěm	12:46.7	1:54.7
19.	7	SVOBODOVÁ Eliška	6108	1999	SKHA	SKI klub Harrachov	12:59.7	2:07.7
20.	18	ŠTEFKOVÁ Jitka	5068	1999	SKSK	SKI Skuhrov nad Bělou	13:02.9	2:10.9
21.	3	BRANDLOVÁ Anna	6203	1999	LOTE	Lokomotiva Teplice	13:16.8	2:24.8
22.	11	RAUSOVÁ Simona	6142	1999	NMNM	SK Nové Město na Moravě	13:28.6	2:36.6
23.	13	BENEŠOVÁ Nikol	6232	1999	SPPO	TJ Spartak Police n.Met.	13:39.3	2:47.3
24.	12	LUKAVSKÁ Michaela	5923	1999	SKSK	SKI Skuhrov nad Bělou	13:45.8	2:53.8
25.	1	RYNEŠOVÁ Barbora	5819	1999	JBCN	SKI klub Jablonec n.N.	13:47.4	2:55.4
26.	5	FALTOVÁ Dominika	5816	1999	JBCN	SKI klub Jablonec n.N.	13:50.5	2:58.5
27.	8	HUŠKOVÁ Veronika	4620	1999	SOSK	TJ Sokol Skuhrov	13:53.7	3:01.7
28.	6	LUXEMBURGOVÁ Kateřina	6604	1999	DULI	Dukla Liberec	13:56.9	3:04.9
29.	10	ZEMANOVÁ Nika	6172	1999	SKSK	SKI Skuhrov nad Bělou	14:02.9	3:10.9
30.	9	DAVERNÁ Evelína	4980	1999	SKSV	SKI klub Šumava	14:19.3	3:27.3
DNS	16	POLACHOVÁ Kamila	5369	1999	LSKL	LSK Lomnice n.P.	nestartoval(a)	

Žákyně starší 1999 3 km klasicky Start: 10:00:30 Konec: 10:26:26	Informace o trati Čís. homologace: 1/2006 HD: 31 m Kola: 1 x 3 km MC: 23 m Nejvyšší bod: 621 m TC: 110 m Nejnižší bod: 590 m	Počasí: zataženo 													
	<table border="1"> <thead> <tr> <th>Poř. Číslo</th> <th>Jméno</th> <th>Reg.</th> <th>Roč.</th> <th>Klub</th> <th>Čas</th> <th>Ztráta</th> </tr> </thead> <tbody> <tr> <td colspan="7"> Přihlášeno: 31 Výkonnostní třída do času do místa Startovalo: 30 I. 11:57.2 (7.) Klasifikováno: 30 II. 12:29.7 (13.) III. 14:07.6 (29.) </td> </tr> </tbody> </table>		Poř. Číslo	Jméno	Reg.	Roč.	Klub	Čas	Ztráta	Přihlášeno: 31 Výkonnostní třída do času do místa Startovalo: 30 I. 11:57.2 (7.) Klasifikováno: 30 II. 12:29.7 (13.) III. 14:07.6 (29.)					
Poř. Číslo	Jméno	Reg.	Roč.	Klub	Čas	Ztráta									
Přihlášeno: 31 Výkonnostní třída do času do místa Startovalo: 30 I. 11:57.2 (7.) Klasifikováno: 30 II. 12:29.7 (13.) III. 14:07.6 (29.)															

Poř. Číslo	Jméno	Reg.	Roč.	Klub	Čas	Ztráta
------------	-------	------	------	------	-----	--------

Přihlášeno: 31 Výkonnostní třída do času do místa
 Startovalo: 30 I. 11:57.2 (7.)
 Klasifikováno: 30 II. 12:29.7 (13.)
 III. 14:07.6 (29.)

Žákyně starší 1998 3 km klasicky Start: 10:18:30 Konec: 10:42:32	Informace o trati Čís. homologace: 1/2006 HD: 31 m Kola: 1 x 3 km MC: 23 m Nejvyšší bod: 621 m TC: 110 m Nejnižší bod: 590 m	Počasí: zataženo 						
	<table border="1"> <thead> <tr> <th>Poř. Číslo</th> <th>Jméno</th> <th>Reg.</th> <th>Roč.</th> <th>Klub</th> <th>Čas</th> <th>Ztráta</th> </tr> </thead> </table>		Poř. Číslo	Jméno	Reg.	Roč.	Klub	Čas
Poř. Číslo	Jméno	Reg.	Roč.	Klub	Čas	Ztráta		

Poř. Číslo	Jméno	Reg.	Roč.	Klub	Čas	Ztráta
------------	-------	------	------	------	-----	--------

Mistrem České republiky pro rok 2012 se stává HANUŠOVÁ Dominika, ČKS SKI Jilemnice

1.	67	HANUŠOVÁ Dominika	5482	1998	SKIJ	ČKS SKI Jilemnice	10:52.0	
2.	64	JUNOVÁ Natálie	5868	1998	DULI	Dukla Liberec	11:07.5	15.5
3.	63	OSTREJŠOVÁ Kateřina	4268	1998	NMNM	SK Nové Město na Moravě	11:10.3	18.3
4.	58	ŽIŽKOVÁ Magdalena	4189	1998	LOTE	Lokomotiva Teplice	11:22.5	30.5
5.	65	BERANOVÁ Tereza	4666	1998	SETA	SEBA Tanvald	11:28.9	36.9
6.	66	KOCIÁNOVÁ Barbara	5483	1998	SKIJ	ČKS SKI Jilemnice	11:32.2	40.2
7.	51	ČERMÁKOVÁ Jana	5093	1998	SKBR	SK SKOL Brno	11:42.2	50.2
8.	50	PŘECECHTELŮVÁ Lada	5882	1998	RDRY	Ski klub RD Rýmařov	11:54.9	1:02.9
9.	57	TECLOVÁ Julie	5867	1998	DULI	Dukla Liberec	11:56.0	1:04.0
10.	52	HUJEROVÁ Tereza	4732	1998	JBCN	SKI klub Jablonec n.N.	11:57.1	1:05.1
11.	54	OSTREJŠOVÁ Vendula	4267	1998	NMNM	SK Nové Město na Moravě	11:57.4	1:05.4
12.	61	TVARUŽKOVÁ Tereza	6153	1998	VALM	TJ Valašské Meziříčí	11:59.4	1:07.4
13.	55	KAWULOKOVÁ Jana	5135	1998	SKIM	SKI Mosty	12:04.9	1:12.9
14.	62	HYNČICOVÁ Kateřina	5869	1998	DULI	Dukla Liberec	12:05.5	1:13.5
15.	59	VINKLÁRKOVÁ Tereza	5894	1998	SKBR	SK SKOL Brno	12:08.4	1:16.4
16.	56	DOLEŽELOVÁ Tereza	4309	1998	SNKV	LK Slovan Karlovy Vary	12:20.3	1:28.3
17.	45	ŠANÍKOVÁ Tereza	4729	1998	JBCN	SKI klub Jablonec n.N.	12:27.8	1:35.8
18.	49	BOLDOVÁ Adéla	5208	1998	SOSY	Sokol Stachy	12:28.5	1:36.5
19.	47	VOSTRADOVSKÁ Tereza	4626	1998	SKSV	SKI klub Šumava	12:32.1	1:40.1
20.	48	JANOČKOVÁ Petra	5540	1998	FEJE	FENIX SKI TEAM Jeseník	12:36.1	1:44.1
21.	60	BLAHNOVÁ Vendula	5576	1998	TRUT	Olfín Car - Vella Trutnov	12:38.3	1:46.3
22.	41	ZUZÍNOVÁ Renata	5620	1998	LOTE	Lokomotiva Teplice	12:38.9	1:46.9
23.	53	SEMERÁKOVÁ Johana	5577	1998	TRUT	Olfín Car - Vella Trutnov	12:56.0	2:04.0
24.	46	KOFFEROVÁ Karolína	6070	1998	DULI	Dukla Liberec	13:02.4	2:10.4
25.	43	ADOLFOVÁ Vědunka	6121	1998	SPVR	TJ Spartak Vrchlabí	13:52.7	3:00.7
26.	42	MORAVCOVÁ Natálie	4785	1998	SKHA	SKI klub Harrachov	14:01.2	3:09.2
27.	44	KADLECOVÁ Klára	5099	1998	SKBR	SK SKOL Brno	14:04.4	3:12.4

Přihlášeno: 27 Výkonnostní třída do času do místa
 Startovalo: 27 I. 11:57.2 (10.)
 Klasifikováno: 27 II. 12:29.7 (18.)
 III. 14:07.6 (27.)

Žáci starší 1999 4 km klasicky Start: 10:35:30 Konec: 11:04:58	Informace o trati Čís. homologace: ---- HD: ---- Kola: 1 x 4 km MC: ---- TC: ----		Počasí: zataženo
---	---	--	----------------------

Poř. Číslo	Jméno	Reg.	Roč.	Klub	Čas	Ztráta
------------	-------	------	------	------	-----	--------

Mistrem České republiky pro rok 2012 se stává MATĚJKA Šimon, Lokomotiva Teplice

1.	31	MATĚJKA Šimon	4868	1999	LOTE	Lokomotiva Teplice	13:19.5	
2.	28	BOUDÍK Jiří	6159	1999	JBCN	SKI klub Jablonec n.N.	13:53.6	34.1
3.	23	KALOŠ Sebastian	5275	1999	JBCN	SKI klub Jablonec n.N.	14:21.7	1:02.2
4.	22	VYHNÁLEK Vojtěch	4663	1999	SETA	SEBA Tanvald	14:33.4	1:13.9
5.	27	SEDLÁČEK Marek	6140	1999	RDRY	Ski klub RD Rýmařov	14:34.3	1:14.8
6.	29	ALBRECHT Matyáš	5194	1999	SOSY	Sokol Stachy	14:42.3	1:22.8
7.	16	KORBELÁŘ Jaroslav	6418	1999	SPVR	TJ Spartak Vrchlabí	14:51.0	1:31.5
8=	13	HROUDA Václav	6319	1999	SKIJ	ČKS SKI Jilemnice	14:58.7	1:39.2
8=	30	KOZLOVSKÝ Vladimír	5625	1999	SSKR	ŠSK Rožnov p. Radhoštěm	14:58.7	1:39.2
10.	21	BERAN Kryštof	4664	1999	SETA	SEBA Tanvald	15:00.1	1:40.6
11.	18	PROVAZNÍK Josef	4949	1999	SPVR	TJ Spartak Vrchlabí	15:00.5	1:41.0
12.	25	BŘEČKA Dominik	4815	1999	SETA	SEBA Tanvald	15:14.2	1:54.7
13.	26	LEBLOCH Jan	5952	1999	TRUT	Olfin Car - Vella Trutnov	15:18.3	1:58.8
14.	20	OPHOFF Mike	6695	1999	SPVR	TJ Spartak Vrchlabí	15:23.8	2:04.3
15.	2	MEWALD Lukáš	6164	1999	SWSL	Ski klub W.Samesche Lučany	15:27.7	2:08.2
16.	24	MARTINEC Ondřej	5177	1999	SKSK	SKI Skuhrov nad Bělou	15:28.0	2:08.5
17.	3	VAŠÍČEK Jiří	5747	1999	SOSY	Sokol Stachy	15:32.9	2:13.4
18.	19	SCHUBERT Kryštof	5951	1999	TRUT	Olfin Car - Vella Trutnov	15:49.3	2:29.8
19.	11	VLASTNÍK Šimon	5466	1999	SKIJ	ČKS SKI Jilemnice	15:54.8	2:35.3
20.	12	WALCHETSEDER Jakub	5861	1999	LKAS	LK JASAN Aš	15:56.0	2:36.5
21.	8	JEŽEK Vít	5773	1999	SKIJ	ČKS SKI Jilemnice	16:12.6	2:53.1
22.	17	HOLÝ Filip	5948	1999	TRUT	Olfin Car - Vella Trutnov	16:13.5	2:54.0
23.	14	HORNIG Vítězslav	5962	1999	SKIJ	ČKS SKI Jilemnice	16:16.1	2:56.6
24.	4	KUČERA Jakub	6107	1999	SKIJ	ČKS SKI Jilemnice	16:19.8	3:00.3
25.	15	RYCHLÍK Martin	5950	1999	TRUT	Olfin Car - Vella Trutnov	16:27.6	3:08.1
26.	10	PRÁŠEK Adam	5947	1999	TRUT	Olfin Car - Vella Trutnov	16:32.6	3:13.1
27.	9	MAZOCH Lubomír	4929	1999	TJFR	TJ Frenštát pod Radhoštěm	16:38.2	3:18.7
28.	6	ŠMÍD Radim	6625	1999	SOSK	TJ Sokol Skuhrov	18:03.5	4:44.0
29.	5	VACEK Cyril	5753	1999	SOSK	TJ Sokol Skuhrov	18:08.8	4:49.3
30.	1	MORAVEC Zdeněk	5154	1999	SKHA	SKI klub Harrachov	18:50.3	5:30.8
31.	7	ŘEHOŘ David	6371	1999	SKSV	SKI klub Šumava	19:03.2	5:43.7

Přihlášeno: 31	Výkonnostní třída	do času	do místa
Startovalo: 31	I.	14:39.4	(5.)
Klasifikováno: 31	II.	15:19.4	(13.)
	III.	17:19.3	(27.)

Žáci starší 1998 4 km klasicky Start: 10:55:30 Konec: 11:29:05	Informace o trati Čís. homologace: ---- HD: ---- Kola: 1 x 4 km MC: ---- TC: ----		Počasí: zataženo
---	---	--	----------------------

Poř. Číslo	Jméno	Reg.	Roč.	Klub	Čas	Ztráta
------------	-------	------	------	------	-----	--------

Mistrem České republiky pro rok 2012 se stává MÁNEK Jiří, SKI klub Šumava

1.	82	MÁNEK Jiří	4169	1998	SKSV	SKI klub Šumava	12:49.0	
2.	80	MATĚJKA Lukáš	4198	1998	LOTE	Lokomotiva Teplice	12:57.4	8.4
3.	79	KLEMENT Dominik	4150	1998	SKSV	SKI klub Šumava	13:33.2	44.2
4.	81	KALIVODA Tomáš	4975	1998	SKSV	SKI klub Šumava	13:35.4	46.4
5.	77	KROUPA Jan	5463	1998	SKIJ	ČKS SKI Jilemnice	13:38.6	49.6
6.	74	KONDERLA Luboš	5842	1998	TZTR	TJ TŽ Třinec	13:40.0	51.0

Žáci starší 1998**4 km klasicky**

Start: 10:55:30

Konec: 11:29:05

Informace o trati

Čís. homologace: ----

HD: ---- Kola: 1 x 4 km

MC: ----

TC: ----

Počasí: zataženo

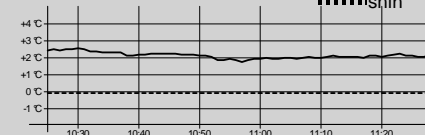

Poř.	Číslo	Jméno	Reg.	Roč.	Klub	Čas	Ztráta
7.	66	JERÁBEK Vojtěch	3754	1998	LOTE Lokomotiva Teplice	13:40.6	51.6
8.	75	LAVIČKA Jan	5439	1998	TJFR TJ Frenštát pod Radhoštěm	13:46.9	57.9
9.	73	BLÁHA Jaroslav	6396	1998	LSKL LSK Lomnice n.P.	13:48.8	59.8
10.	78	HUSÁK Kryštof	5828	1998	SNKV LK Slovan Karlovy Vary	13:50.3	1:01.3
11.	76	LEHKÝ Matyáš	5826	1998	JBCN SKI klub Jablonec n.N.	14:15.5	1:26.5
12.	70	STARÝ Ondřej	4952	1998	SPVR TJ Spartak Vrchlabí	14:16.4	1:27.4
13.	61	BAROCH Matěj	5931	1998	LSKL LSK Lomnice n.P.	14:31.3	1:42.3
14.	67	KAIFER Jan	4629	1998	SOSY Sokol Stachy	14:34.2	1:45.2
15.	65	STARÝ Michal	6407	1998	NMNM SK Nové Město na Moravě	14:46.6	1:57.6
16.	64	ŠTOLFA Štěpán	4255	1998	SPPO TJ Spartak Pölice n.Met.	14:48.9	1:59.9
17.	54	HORÁČEK Dominik	5467	1998	SKIJ ČKS SKI Jilemnice	14:53.3	2:04.3
18.	47	TKADLEC Jan	4876	1998	NMNM SK Nové Město na Moravě	14:55.7	2:06.7
19.	68	SEDLICKÝ Jan	6323	1998	SNKV LK Slovan Karlovy Vary	14:55.8	2:06.8
20.	72	POLÁK Daniel	4855	1998	FEJE FENIX SKI TEAM Jeseník	14:56.0	2:07.0
21.	71	BRÁBLÍK Michal	5534	1998	FEJE FENIX SKI TEAM Jeseník	14:57.5	2:08.5
22.	57	HANNSMANN Petr	4233	1998	LKAS LK JASAN Aš	14:58.9	2:09.9
23.	60	KAPČIAR Tomáš	4962	1998	JBCN SKI klub Jablonec n.N.	15:03.0	2:14.0
24.	58	BENEŠ Ondřej	5391	1998	SKBR SK SKOL Brno	15:03.5	2:14.5
25.	69	BEDEČ Jan	5533	1998	FEJE FENIX SKI TEAM Jeseník	15:05.4	2:16.4
26.	62	MATOUŠ Adam	6132	1998	SPVR TJ Spartak Vrchlabí	15:05.5	2:16.5
27.	43	ŠTVRTECKÝ Jakub	6608	1998	TJRO TJ Rožnov pod Radhoštěm	15:10.0	2:21.0
28.	56	HERMAN Ondřej	6155	1998	TJRO TJ Rožnov pod Radhoštěm	15:17.0	2:28.0
29.	46	STOLÍN Tadeáš	5241	1998	DULI Dukla Liberec	15:30.7	2:41.7
30.	45	RYCHTERA Matěj	5462	1998	SKIJ ČKS SKI Jilemnice	15:37.3	2:48.3
31.	63	NOVÁČEK Karel	6103	1998	FEJE FENIX SKI TEAM Jeseník	15:39.9	2:50.9
32.	42	HONEK Josef	6141	1998	NMNM SK Nové Město na Moravě	15:43.1	2:54.1
33.	55	NOVÁK David	4173	1998	SKSV SKI klub Šumava	15:50.2	3:01.2
34.	59	KLEIN Viktor	5227	1998	SNKV LK Slovan Karlovy Vary	15:57.9	3:08.9
35.	53	RICHTER Marek	5579	1998	TRUT Olfin Car - Vella Trutnov	16:16.7	3:27.7
36.	51	ONDŘEJ Štěpán	5824	1998	JBCN SKI klub Jablonec n.N.	16:23.2	3:34.2
37.	50	AUERSWALD Tomáš	6687	1998	SPVR TJ Spartak Vrchlabí	16:26.9	3:37.9
38.	48	MICHEK David	6416	1998	SKJA SK SKI Janov - Bedřichov	16:33.1	3:44.1
39.	44	HRDÝ Jan	6158	1998	DULI Dukla Liberec	16:46.7	3:57.7
40.	49	REMEŠ Vojtěch	5173	1998	SKSK SKI Skuhrov nad Bělou	16:47.1	3:58.1
41.	41	BIEMANN Ondřej	4786	1998	SKHA SKI klub Harrachov	17:02.1	4:13.1
DNS	52	DIDENKO Saša	5884	1998	JBCN SKI klub Jablonec n.N.	nestartoval(a)	

Přihlášeno:	42	Výkonnostní třída	do času	do místa
Startovalo:	41	I.	14:05.9	(10.)
Klasifikováno:	41	II.	14:44.3	(14.)
		III.	16:39.7	(38.)

Technický delegát
Jiří Vašíček

Sekretář závodu
Dana Švejdová